Fit in Erster Hilfe

Jede Sekunde zählt

Ein Notfall entsteht schnell, plötzlich und überall. Dann zählt jede Sekunde.
Was ist in welcher Reihenfolge zu tun?
Jetzt stabile Seitenlage oder lieber doch nicht?
Was muss ich beim Notruf mitteilen?

Infos und Anmeldung:
Tel.: 03523 535 77 00

Johanniter-Unfall-Hilfe e.V.
Regionalverband Meißen/Mittelsachsen
Salzstraße 24, 01640 Coswig
Tel.: 035 23 535 77 00

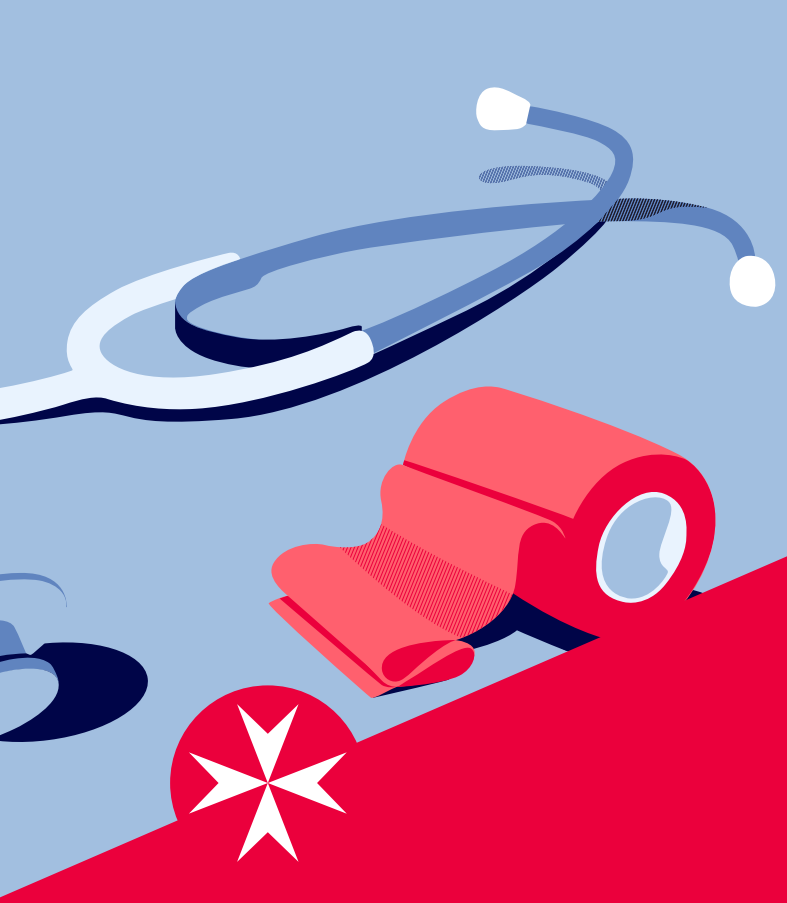

Erste-Hilfe-Kurs

Wir begleiten Sie auf dem Weg zu mehr Sicherheit im Notfall.
Ob Führerschein, Betriebshelfer oder Erste-Hilfe-Trainig für Pflegende oder Arztpraxen, wir bieten für jeden Bedarf Kurse an.

- Erste-Hilfe-Grundkurs und Fortbildung
- Erste-Hilfe am Kind
- Erste-Hilfe-Fresh up
- Notfalltraining in der Arztpraxis
- Notfalltraining in der Pflege
- offene Kurse in Coswig, Radebeul und Riesa

ALLE Kurse auch als Inhouse-Schulung möglich!

Johanniter-Unfall-Hilfe e.V.
Regionalverband Meißen/Mittelsachsen
Salzstraße 24, 01640 Coswig
Tel.: 035 23 535 77 00